

ふれあい たいしよつ 冬号

発行
社会福祉法人
大阪市大正区社会福祉協議会
(大正区ふれあい福祉センター)
〒551-0013 大阪市大正区小林西1-14-3
TEL 06-6555-7575 FAX 06-6555-0687
Mail taisyo-fureai@cwo2.bai.ne.jp
<http://www.taisho-fureai.or.jp/>

各地域社会福祉協議会と区社協が、地域の各団体・施設の皆さんと開催する

ミニきら2020

毎年、ふれあい福祉センターで開催してきた「きらめきパーティー」は、今年はコロナ禍の状況を考慮して中止とし、小学校区ごと短時間の地域福祉活動紹介企画『ミニきら』として開催します!

- 日時** 11月21日(土) 【三軒家東・泉尾北・北恩加島・平尾の各地域】
 11月22日(日) 【中泉尾地域】
 11月28日(土) 【三軒家西・泉尾東・小林・南恩加島・鶴町の各地域】
 ◆各地域とも午前11時～12時

会場 各地域の老人憩の家・福祉会館・集会所などの門前
 ※中泉尾地域は老人福祉センター門前、泉尾東地域は大正会館(図書館の3階)ホール

- 内容** ① 福祉のまちづくり啓発の冊子・チラシ・リーフレット等の配布
 ② 地域ごとのパネル等PR展示ほかの企画・フードドライブなど
 ③ 災害・コロナ等に備えたグッズと啓発物品の進呈

※「啓発物品」等は、お住まいの小学校区からの参加者にお渡しします。

「ミニきら」は全10小学校区で開催しますので、お住まいの地域でご参加ください。

※安全のため密を避けてご来場していただきますので、来場時間の調整を行う場合があります。



「ミニきら2020」プレ企画のお知らせ

- ① SNS (YouTube等) への動画配信で、集まらないコンサート & 参画団体・事業の紹介
 ② あったか輝らめき映画会 (11/8 (日) 大正会館(図書館の3階)ホール 75人入替2回上映 10:30～、14:30～)
 《上映作品》『パディントン2』(2017年・104分)

応募方法 ① 「往復ハガキ」に希望回【A午前・B午後】を記入し、名前(3人以内)・住所・電話番号を書いて申込み。
 ② 11月2日消印有効・締切で受付。各回75人を抽選で選び、当選者に返信ハガキをお送りします。
 ※各回定員75人のうち、各15人ずつは、障がい児者などの優先枠とさせていただきます。

お問い合わせ(主催) 大正区小林西1-14-3 大正区社会福祉協議会 ☎06-6555-7575

「ミニきら2020」の地域の会場にてフードドライブを実施します! みなさまのご協力をよろしくお願いいたします!

フードドライブとは、ご家庭に眠っている食品、例えば、買ったけど使わないだろう食品や、置いていたけれどこの先食べないであろう食品などをお持ちいただき、食材の確保が困難な個人や団体に支援をする活動です。
 いただいた食品は、社会福祉協議会や支援団体を通じて、支援の必要なご家庭などに活用させていただきます。



お持ちいただきたい食品

- 賞味期限の記載がされていて、期限が1ヶ月以上あるもの
 - 未開封のもの・常温保存のもの
- 缶詰 インスタント食品 レトルト食品 乾物 お米 お菓子など



受付できない食品

- 賞味期限の切れているもの
- 開封されているもの
- 生鮮食品・アルコール飲料



「もったいない」を「ありがとう」に変えるフードドライブの活動に是非、ご協力よろしくお願いいたします。

地域見守り体制づくり推進事業

- 「要援護者支援システム」を構築された地域における活動のコーディネート及びサポート
- 「要援護者支援システム」の構築に向けて検討している地域への支援
- 要援護者と地域団体との円滑なつながりに関する業務「要援護者支援システム」の構築に向けて、見守り推進員は活動を行っています

見守り推進員				
地域名	推進員	場所	住所	電話番号
三軒家西	河上	三軒家西福祉会館	三軒家西1-7-5	06-6555-0185
三軒家東	小早川	三軒家東老人憩の家	三軒家東2-5-17	06-6553-0400
泉尾東	水上	泉尾東福祉会館	千島2-2-8 2F	06-6555-5293
泉尾北	和氣	泉尾北老人憩の家	泉尾2-13-20 2F	06-6553-9660
中泉尾	國本	中泉尾老人憩の家	泉尾4-18-5	06-6553-8660
北恩加島	前田	北恩加島老人憩の家	北村1-15-11 2F	06-6553-9551
小林	涌田	小林老人憩の家	小林西2-6-7	06-6553-5884
平尾	松下	平尾老人憩の家	平尾2-22-15	06-6553-2322
南恩加島	藤田	南恩加島老人憩の家	南恩加島2-7-17	06-6555-5378
鶴町	岸本	鶴町第2福祉会館	鶴町3-2-16	06-6555-6750

◎推進員活動の時間：月～金（不定休）10時～15時



日ごろの見守りと
災害時の避難支援

～ともに支えあう地域を目指して～
【要援護者支援システム】

大正区が考える見守りの仕組み

【要援護者支援システム】

日ごろの
見守り

災害時の
避難支援

日ごろから顔見知りになり、気にかけて、声をかけるなどの見守り活動と、地震や台風などの災害が起こったときの避難支援を地域ぐるみで、一体的に行える仕組み

「地域における要援護者の見守りネットワーク強化事業」

見守り相談室



- 「要援護者支援システム」の構築に向けて、要援護者に係る同意確認・名簿の整備・訪問を行っています
- 「要援護者支援システム」の構築に向けて検討している地域への支援
令和元年度協定書を結んだ地域（三軒家西、泉尾北）今年度においても随時、説明会を開催し、検討される地域へ出向いています
- 各地域に配置された「見守り推進員」とともに、「要援護者支援システム」の構築に向けた働きかけ、いろいろな福祉課題の早期発見につとめています

生活の困りごと何でもご相談ください

制度のはざまの方でどんなサービスを使えるかわからない等、さまざまな要因により適切な支援を受けることが出来ていない方に対し、見守り支援ネットワークカーが訪問によりアプローチを行ない、適切なサービスへとつなげます。



お問い合わせ 大正区見守り相談室 ☎ 06-6555-5762

いきいき教室

徐々に再開!

ウイルス拡大防止のため長らく中止していたいきいき教室も、各地域で3密対策を徹底しながら、少しずつ再開し始めています。顔なじみの方と会えて満面の笑みを浮かべる方、徐々に仲間と再開できてほっと安心された方、楽しいレクリエーションを心待ちにされていた方…。参加者の方々と交流する中で、皆さんの強い思いをひしひしと感じています。今後も密を避けながら活動を行いますので、引き続きよろしくお祈りします。

お問い合わせ 介護予防教室 ☎ 06-6555-7575

ボランティア活動報告

できることからコツコツと

ボランティア・市民活動センターでは、現在ボランティアグループの皆様へ他者と密になったり大声を出すなどの活動を控えていただいています。ただ、多くの制限がある中でも「仲間の顔だけでも見て元気をもらいたい」との思いから、打ち合わせ会としてセンターを利用しているグループもあります。本来の活動が再開できるようになるまで、それぞれができる範囲で活動を行いながら、今の時期を乗り切りましょう!



フォークダンスグループ「オクラホマ」のミーティングの様子

「手しごとの会」へ感謝状が贈られました!

今年の2月、ボランティアグループ「手しごとの会」より、宮城県丸森町社会福祉協議会へ作り溜めていたぞうきん100枚を寄付しました。それを受け、現地よりボランティアへ向けた感謝状が送られてきたので、メンバーの皆様へ贈呈しました。コツコツと地道に活動して頂いた結果、遠く離れた地域の方々と絆を深めることができました。「手しごとの会」の皆様、ありがとうございました。



令和2年度 布団丸洗い乾燥サービス

利用できる方

大正区内にお住まいで、寝具の衛生管理が困難な在宅の方で、次のいずれかに該当する方。

- 介護保険の要介護状態区分が要介護（1～5）及び要支援（1・2）で65才以上の一人暮らしの方、または高齢者のみの世帯の方。※介護保険非該当の方は利用できません。
- 身体障害者手帳（1・2級）、精神障害保健福祉手帳（1・2級）、療育手帳（重度）、のいずれかをお持ちの方。※生活支援のできる家族等と同居している方は利用できません。

申込方法 ご来所にて受付します。詳しくは下記までお問い合わせください。

申込期間 令和2年10月12日（月）～10月30日（金）

実施予定 令和2年12月 7日（月）～12月18日（金）

利用料 ふとん1枚 1,000円 毛布 1枚 400円

※布団等の返却には1週間かかりますので、ご注意ください。



お問い合わせ ☎ 06-6555-7575



大正区地域包括支援センターに
ご相談ください

地域包括支援センターは高齢者の方の相談をお受けしています。地域で安心して生活を続けていくことができるよう、支援を行っていきます。介護サービスに関することや、暮らしの中でお困りのことなど、お気軽にご相談ください。

担当地域 千島3丁目20番～24番、平尾、小林東、小林西、南恩加島、船町、鶴町

お問い合わせ 大正区地域包括支援センター ☎ 06-6555-0693

子どもの「あそび場」

大正区子ども・子育てプラザ

プラザは大阪市在住の0歳～未就学児親子と小・中学生が無料で自由に遊べる子どものための室内の「あそび場」です。



新型コロナウイルス感染症の感染予防として、当面の間、ご利用時間ご利用方法が下記のとおりとなっています。ご理解・ご協力の程よろしくお祈いします。詳しくはプラザHPをご覧ください。

0歳～未就学児親子の利用時間

要事前予約（1枠90分・定員8組）

火曜日～土曜日	①9:30～11:00	②11:15～12:45	③13:15～14:45
第2日曜日	9:30～12:00		

10月20日（火）から遊びの時間が変わります

小・中学生の利用時間

今年度、初めて利用の場合は保護者の事前連絡が必要になります。（1枠90分・先着12名）

火曜日～土曜日	①13:00～14:30	②15:00～16:30	
日曜日	①10:00～11:30	②13:00～14:30	③15:00～16:30

ファミリー・サポート・センター大正支部

ファミリー・サポート・センターは3ヶ月～概ね10歳のお子さんのいる「子育てを手伝ってほしい人」と「子育てを手伝える人」をつなぐ事業です。（有料）

子育て中のこんな「困った！」時にご利用ください。

残業で保育所のお迎えに間に合わない

保育所等までお迎えに行き、そのまま会員さん宅で預かってもらえます！

用事があるので子どもを預かってほしい

買い物、病院、リフレッシュなどの時にぜひ！塾や習い事などの送迎もお願いできます！

子育てをお手伝いできる方も募集しています

休館日：プラザ内開設のためプラザに準ずる
開設時間：午前9時～午後5時30分
☎ 06-6554-5341



まずはコーディネーターにご相談ください。



0歳～未就学児親子のあそび場



親子向けイベント
はっぴい☆パースデー



小・中学生のあそび場



小・中学生向けイベント
紙すきではがを作ろう！

所在地 泉尾3-9-16 ☎ 06-6554-5377

<http://www.osaka-kosodate.net/plaza/taisho/>

開設日時 火～日曜日 午前9時～午後9時

※夜間のグループ利用が無い場合は午後5時30分で閉館

休館日 月曜日・祝日・年末年始・プラザの定めた日

〈プラザ・福祉センターアクセスマップ〉



高齢者の「集いの場」

大正区老人福祉センター

老人福祉センターは市内在住の60歳以上の方に健康で楽しい生活をしていただくため、各種相談に応じたり、健康の増進や教養の向上、自主活動への支援、レクリエーションなどの事業を行っています。



マスク着用はもちろん、入館時の検温・手指消毒と安全を考慮し、開館しております。

10月～令和3年3月までの行事予定

10月 「男の体操教室（男性限定）」全4回
「楽しい色々アート講座」全4回
「転ばぬ先の知恵①～お金に関わるトラブル対策」
「頭の体操に脳トレ！」
「転倒・骨折予防運動」
「防災講習会②～防災グッズを作ろう」

11月 「健康リズム体操」
「認知症について楽しく学ぼう！」
「レッツスマホ」「頭の体操に脳トレ！」
「防災講習会③～避難所での過ごし方」
「転倒・骨折予防運動」

12月 「誰にでもできるバランス運動」全4回
「チャレンジ体力測定会」「レッツタブレット」
「転ばぬ先の知恵②～ラストプランニング」
「3B体操」「頭の体操に脳トレ！」

令和3年1月 「ペン習字講習会」全4回
「男の体操教室（男性限定）」全4回
「ためになる栄養士のお話」
「頭の体操に脳トレ！」
「3B体操」

2月 「水墨画に挑戦！」全4回
「転ばぬ先の知恵③～施設介護？自宅介護？選ぶのはどっち？」
「学びませんか？スマホ決済」
「3B体操」「頭の体操に脳トレ！」

3月 「レッツスマホ」
「レッツタブレット」
「チャレンジ体力測定会」
「頭の体操に脳トレ！」

囲碁・将棋

マスク着用して、対戦者間にはアクリル板を設置。駒や盤は毎回消毒しております。



体操・運動系講習会

講師もマスクしての指導！参加者には休憩と水分補給を忘れずに行っています。



※新型コロナウイルス拡大予防のため変更する場合がありますので、詳細はセンターまでお問い合わせください。

文化系講習会

人と人の距離をとって、楽しくいろいろな講習会を開催しています



スマホ講習会



手作り講習会

なんでも相談会

地域包括支援センターによる出張相談。高齢者のための月1開催。お気軽にお越しください。



所在地

大正区泉尾3-9-16
☎ 06-6554-5330 FAX 06-6554-5367
市バス「永楽橋筋」西へ約200m

開館時間

月曜～土曜 午前10時～午後5時
（日・祝日と年末年始は休館）



“あなたの知りたい”をお電話で
ハロー大正案内ダイヤル

お友だち・お知り合いにもお伝えください！

☎ 0120-930-986

携帯電話からでもご利用いただけます。

フリーダイヤル（無料）で電話をかければ、大正区広報紙「こんにちは大正」などの情報、また地域のいろいろな情報も得られます。

生活支援体制コーディネーターからのお知らせ



おやじカフェ

コロナウイルスの影響で開催が出来ておりませんが、再開に向けてコーヒーを淹れる練習会を行いました。再開の折には改めてお知らせいたしますので、どうぞ楽しみにお待ちください。



囲碁・将棋サロン

コロナウイルスの影響で活動は中止しておりますが、再開に向けて準備を進めています。再開の折にはお知らせいたしますので、是非ご参加下さい。



善意銀行

フェイスシールド

りびんぐラボ大正様および株式会社池田鉄工所様より、フェイスシールド400台をご寄付いただきました。「コロナウイルス拡大への予防策として、我々に何かできる事はないだろうか」との思いから、今回の企画を持ち掛けてくださいました。このたびご寄付いただいたフェイスシールドは、大正区内の高齢者施設、幼稚園・保育園、障がい者事業所、老人憩の家など、福祉施設を中心に幅広く配布し活用しています。



大正区社会福祉協議会では、皆さまからの善意によるご寄附(預託)をお受けし区内の社会福祉に関わる事業に活用(払出)させていただいています。

車いす (子ども用・大人用)

サンアグロ株式会社様から、車いす(子ども用2台、大人用5台)をご寄付いただき、10月2日(金)に贈呈式を行いました。当日は、荒田理事様、米谷工場長様、平野課長様にご出席いただき、区社協の川上会長より感謝状をお渡ししました。ご寄付いただいた車いすは、急な怪我や外出などで必要となった方への貸出や、地域で行われる福祉教育や各種イベント時に活用させていただきます。

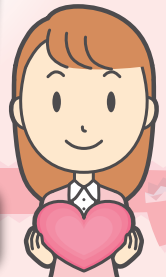

ご寄附ありがとうございました 敬称略
色鉛筆、ウエットティッシュ、メモ帳 匿名

外出自粛障がい者等見守り支援

8月22日(土)、9月22日(火)に「外出自粛障がい者等見守り支援事業配食サービス」を実施させていただきました。今回は、大正区身体障がい者団体協議会の会員の中から希望された方へ配食業者の協力を得て、安否確認を兼ねた配食を実施いたしました。配食業者の方は、利用者の方の耳が不自由であったり、目の不自由な方がいらっしゃいますので、配達する時にわかりやすく、メモや看板などを持ち歩いて配慮しながら、丁寧に対応していました。今回、参加された利用者の方は、「とてもうれしい」と喜ばれておられました。次回は10月22日(木)に実施します。



ひとり親家庭等支援

8月21日(金)から「[仏さん]の[おすそわけ]」を開催しており、現在も引き続き実施中です。大正区精霊流し実行委員会の方が、寺に供えられたお菓子等を区内ひとり親家庭等へおすそわけをしたい!という願いの下、開催させていただきました。窓口は、区社協(ふれあい福祉センター)となっておりますのでお気軽にお問合せください。



「赤い羽根 共同募金」への協力、
よろしくお祈りします。

この募金は、大正区の福祉活動等に役立させて頂いています。昨年も、皆さまからの募金は、皆さまの地域の福祉活動等に役立させて頂きました。今年の募金も令和3年度、大正区の福祉活動等に役立させていきます。今年は、次の期間で募金活動をおこなっておりますので、どうぞご協力、よろしくお祈りします。
期間 令和2年10月1日(木)～12月31日(木)

